

หมวดที่ 1 : ข้อมูลทั่วไป (หนังสือจดทะเบียนนิติบุคคล ทะเบียนพาณิชย์)

กรมพัฒนาธุรกิจการค้า
สำนักงานกลางทะเบียนพาณิชย์
กระทรวงพาณิชย์

หนังสือจดทะเบียนนิติบุคคล ทะเบียนพาณิชย์

1. ชื่อ/ชื่อย่อของนิติบุคคล
2. ประเภทของนิติบุคคล
3. วัตถุประสงค์ของนิติบุคคล
4. วัตถุประสงค์ของนิติบุคคล
5. วัตถุประสงค์ของนิติบุคคล

กรมพัฒนาธุรกิจการค้า
สำนักงานกลางทะเบียนพาณิชย์
กระทรวงพาณิชย์

กรมพัฒนาธุรกิจการค้า
สำนักงานกลางทะเบียนพาณิชย์
กระทรวงพาณิชย์

ทะเบียนเลขที่ 3100300367299
คำขอที่ 1000363000062

กรมพัฒนาธุรกิจการค้า
สำนักงานกลางทะเบียนพาณิชย์
ในทะเบียนพาณิชย์
ใบสำคัญนี้ออกให้เพื่อแสดงว่า

นางสาว จารุชา จันทพร

ได้จดทะเบียนพาณิชย์ ตามพระราชบัญญัติทะเบียนพาณิชย์ พ.ศ. 2499
เมื่อวันที่ 11 กุมภาพันธ์ พ.ศ. 2563
ชื่อที่ใช้ในการประกอบพาณิชย์กิจ
แย้มยิ้มฟาร์ม
เขียนเป็นอักษรโรมัน
YamYim Farm / www.facebook.com/yamyimorganicfarm

ชนิดแห่งพาณิชย์กิจ
ผลิตและจัดจำหน่ายเครื่องสำอาง ผ่านระบบเครือข่ายอินเทอร์เน็ต

ที่ตั้งสำนักงานใหญ่
เลขที่ 34/1 หมู่ที่ 9 ต.ครอก/ชอช ถนน ถนน
ตำบล/แขวง คลองสิบสอง อำเภอ/เขต หนองจอก จังหวัด กรุงเทพมหานคร

รับรองพิมพ์
จารุชา สันมาพงษ์
ออกให้ ณ วันที่ 24 เมษายน พ.ศ. 2563
(นางสาว สาธิตา สุวรรณพรม)
นายทะเบียนพาณิชย์

หมวดที่ 1 : ข้อมูลทั่วไป (ใบ รง.4 หรือ ใบ กนอ.)



19-199

ว.จ. 4
ลำดับที่ 1

ทะเบียนโรงงานเลขที่
ว 3-47(3)-1/48-นฐ

ใบอนุญาตประกอบกิจการโรงงาน

ที่ 10-62, 2560 กระทรวงอุตสาหกรรม

วันที่ 7 เดือน มีนาคม พ.ศ. 2560
 อนุญาตให้ บริษัท แมวคำ อุตสาหกรรมยาสูบ จำกัด สัญชาติ ไทย
 อยู่บ้าน/สำนักงานเลขที่ 42/367 ต.รอก/ชอย อ.ศรีเชียงใหม่ จ.หนองคาย
 หมู่ที่ 5 ตำบล/แขวง วิคโรียง อ.บ้าน/เขต. สานทราย จ.หนองคาย
 ชื่อโรงงาน บริษัท แมวคำ อุตสาหกรรมยาสูบ จำกัด
 ประเภทหรือชนิดของโรงงานลำดับที่ 47(3)
 ประกอบกิจการ ผลิตกรรมภัณฑ์, โลหะแม่พิมพ์ และแม่พิมพ์
 กำลังเครื่องจักร 96.50 แรงม้า จำนวนคนงาน 23 คน
 ตั้งอยู่ ณ เลขที่ 42/366 ต.รอก/ชอย อ.ศรีเชียงใหม่ จ.หนองคาย
 หมู่ที่ 5 คลอง - แม่น้ำ - ตำบล/แขวง ไร่เชิง
 อ.บ้าน/เขต. สานทราย จ.หนองคาย
 ประกอบกิจการได้โดยให้เริ่มประกอบกิจการโรงงานภายในกำหนด 180 วัน นับแต่บัดนี้เป็นต้นไป
 ทั้งนี้รายการสาระสำคัญ ดังต่อไปนี้

- | | |
|--|----------------------|
| (1) เงื่อนไขการอนุญาตให้ประกอบกิจการโรงงาน และการเปลี่ยนแปลงเงื่อนไข | แสดงไว้ในลำดับที่ 2 |
| (2) การแจ้งประกอบกิจการโรงงาน กำหนดสีของใบอนุญาต และการต่ออายุใบอนุญาต | แสดงไว้ในลำดับที่ 3 |
| (3) ใบอนุญาตขยายโรงงาน | แสดงไว้ในลำดับที่ 4 |
| (4) เงื่อนไขการอนุญาตให้ขยายโรงงาน และการเปลี่ยนแปลงเงื่อนไข | แสดงไว้ในลำดับที่ 5 |
| (6) การแจ้งประกอบกิจการโรงงานในส่วนที่ขยาย | แสดงไว้ในลำดับที่ 6 |
| (6) บันทึกการเปลี่ยนแปลงต่างๆ | แสดงไว้ในลำดับที่ 7 |
| (7) การอนุญาตโอนการประกอบกิจการโรงงาน | แสดงไว้ในลำดับที่ 8 |
| (8) บันทึกการชำระค่าธรรมเนียมรายปี | แสดงไว้ในลำดับที่ 9 |
| (9) ลำดับและจำนวนของเอกสาร | แสดงไว้ในลำดับที่ 10 |

ลงชื่อ

(นายวิเศษ อภิบาล)
ผู้อำนวยการเขตหนองคาย

ผู้อนุญาต

พ.ร.บ. โรงงาน ฉบับแก้ไข

พ.ศ. 2562

กิจการเข้าข่าย “โรงงาน”

เครื่องจักรมากกว่า 50 แรงม้า

หรือ คนงานมากกว่า 50 คน



แบบ กนอ. 03/6

หนังสืออนุญาตให้ประกอบกิจการในนิคมอุตสาหกรรม
 Letter of Permission for Utilization and Business Operations in Industrial Estate
 ตามพระราชบัญญัติการนิคมอุตสาหกรรมแห่งประเทศไทย พ.ศ. 2522
 under the Industrial Estate Authority of Thailand B.E. 2522 (1979)
 ฉบับต่ออายุ ครั้งที่ 7
 Renewal No. 7

ที่ 2-03-1-303-15359-2562
 No.

การนิคมอุตสาหกรรมแห่งประเทศไทย
 Industrial Estate Authority of Thailand
 วันที่ 6 เดือน ธันวาคม พ.ศ. 2562
 Date / Month/ Year

หนังสืออนุญาตฉบับนี้ให้ไว้เพื่อแสดงว่าการนิคมอุตสาหกรรมแห่งประเทศไทย อนุญาตให้
 This Letter of Permission is given to evidence that the Industrial Estate Authority of Thailand has granted permission for
 บริษัท กรีนวิลล์ จำกัด (โรงงาน 1)
 (GREENSVILLE COMPANY LIMITED)

สำนักงานตั้งอยู่เลขที่ Office located at No. 31	หมู่ที่ - ต.รอก/ชอย Moo - Trok/Soi	ฉะเชิงเทรา 31 Chachoengsao 31	ถนน - Road
แขวง/ตำบล Subdistrict/Tambon	ตำบล/แขวง District/Amphoe	ฉะเชิงเทรา Chachoengsao	จังหวัด Province
เป็นผู้ประกอบกิจการในเขต to operate the business in the zone	อุตสาหกรรมทั่วไป Industrial Estate	ฉะเชิงเทรา Chachoengsao	จังหวัด Province
แปลงที่ดินเลขที่ Land Plot No. B-6/1	เนื้อที่ Total area	ประมาณ 3 ไร่ 1 งาน 8.00 ตารางวา Approx. 3 Rai 1 Ngan 8.00 Sathang-wa	
สถานที่ประกอบกิจการเลขที่ Factory located at No. 31	หมู่ที่ - ต.รอก/ชอย Moo - Trok/Soi	ฉะเชิงเทรา 31 Chachoengsao 31	ถนน - Road
แขวง/ตำบล Subdistrict/Tambon	ตำบล/แขวง District/Amphoe	ฉะเชิงเทรา Chachoengsao	จังหวัด Province
ประกอบกิจการ Business Activities	ผลิตเครื่องสำอาง Cosmetics production		
ประเภทหรือชนิดโรงงานลำดับที่ Factory Category or Type No. 47(1)(3)			
ทะเบียนผู้ประกอบการเลขที่ Industrial Operator Registration No. 72030000225326 (น47(1)-2/2532-ชุม.)			

ทั้งนี้ ผู้ประกอบกิจการต้องปฏิบัติตาม เงื่อนไขแนบท้ายหนังสืออนุญาต ให้ประกอบกิจการในนิคมอุตสาหกรรม ตามพระราชบัญญัติ
 การนิคมอุตสาหกรรมแห่งประเทศไทย พ.ศ. 2522
 The business operator shall comply with the conditions attached to the Letter of Permission for Business Operations in Industrial Estate
 under the Industrial Estate Authority of Thailand B.E. 2522 (1979) and other conditions attached hereto (if any).

การอนุญาตนี้ให้ใช้ได้จนถึงวันที่ 31 เดือน ธันวาคม พ.ศ. 2567
 This permission shall be valid until 31 December 2024



หมายเหตุ
 หนังสืออนุญาตฉบับนี้จะมีผลใช้บังคับตั้งแต่วันที่ 1 มกราคม 2563 เป็นต้นไป

ลงชื่อ ผู้อนุญาต

(นางสาวกัญชลา พงษ์สวัสดิ์)
 ผู้อำนวยการสำนักงานนิคมอุตสาหกรรมฉะเชิงเทรา
 ผู้ว่าการการนิคมอุตสาหกรรมแห่งประเทศไทย

หมวดที่ 1 :ข้อมูลทั่วไป (แผนผังภายใน และบริเวณโดยรอบ)

แผนผังภายในอาคารผลิต

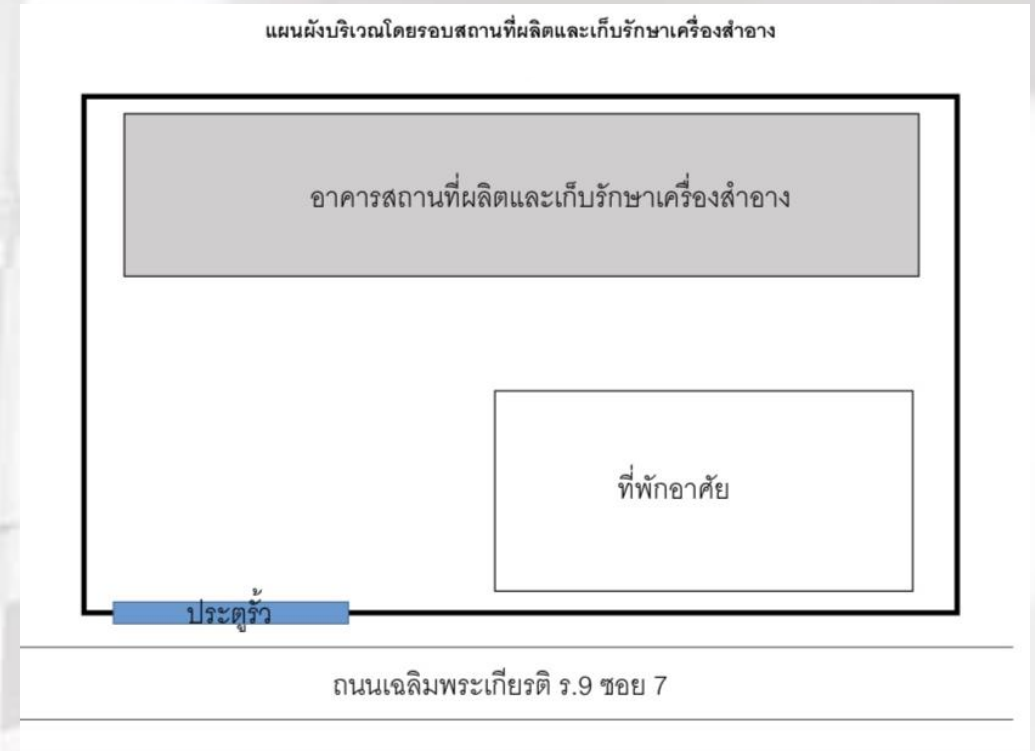
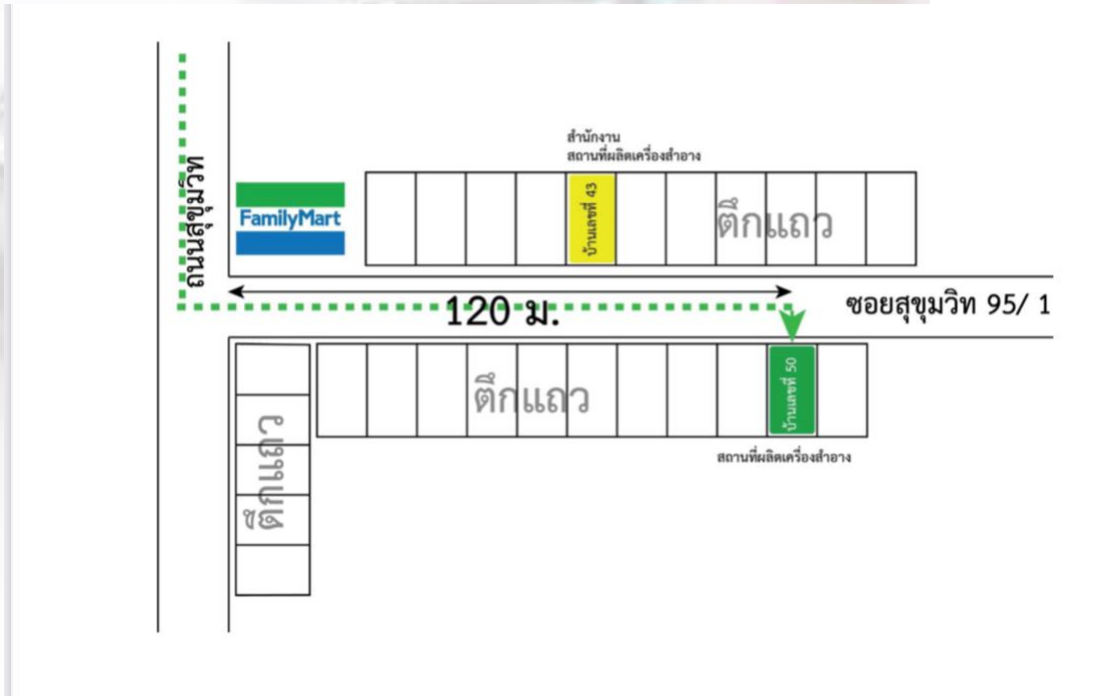

หมวดที่ 1 : ข้อมูลทั่วไป (แผนผังภายใน และบริเวณโดยรอบ)

แบบแปลนสถานที่ผลิตและเก็บรักษาเครื่องสำอาง :

ชั้น 1

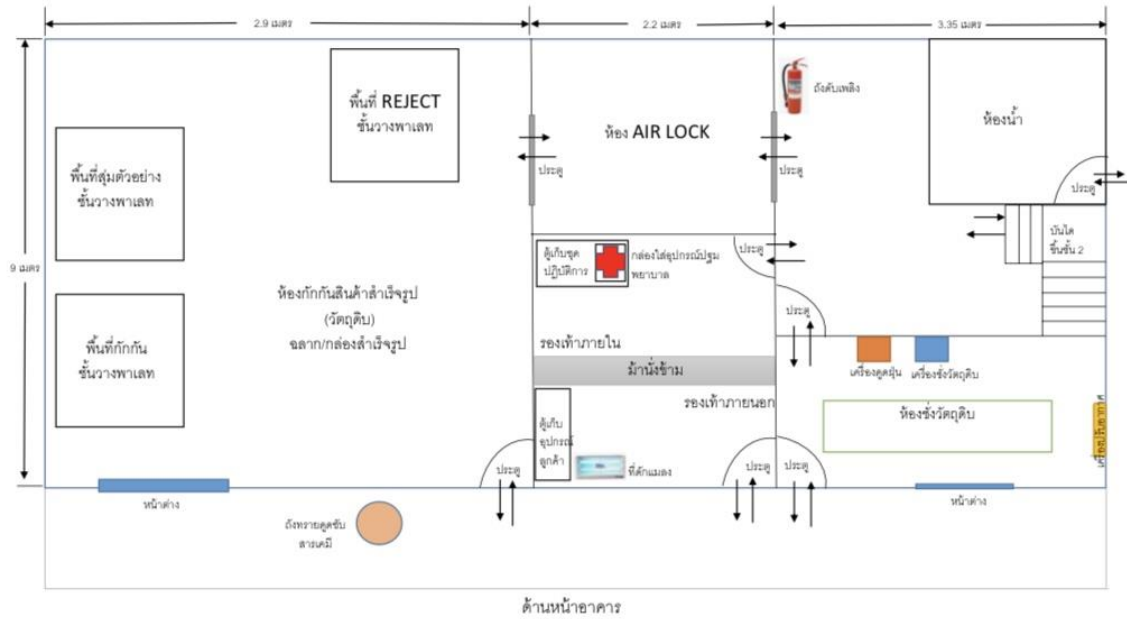

ด้านหน้าอาคาร

แบบแปลนสถานที่ผลิตและเก็บรักษาเครื่องสำอาง

ชั้น 2

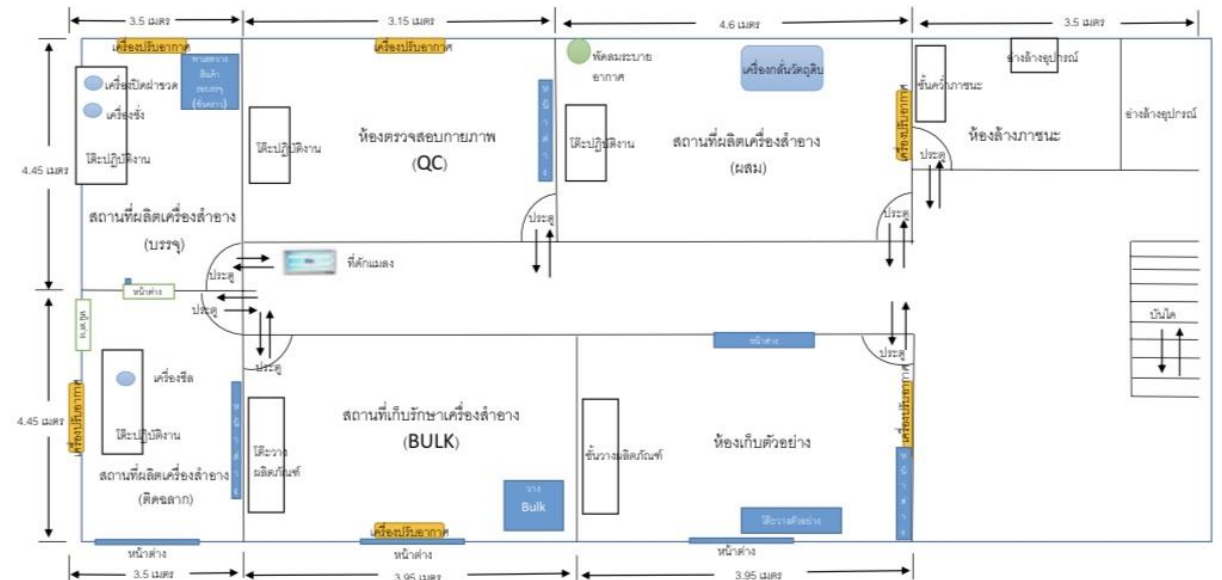

หมวดที่ 1 : ข้อมูลทั่วไป (แผนผังภายใน และบริเวณโดยรอบ)

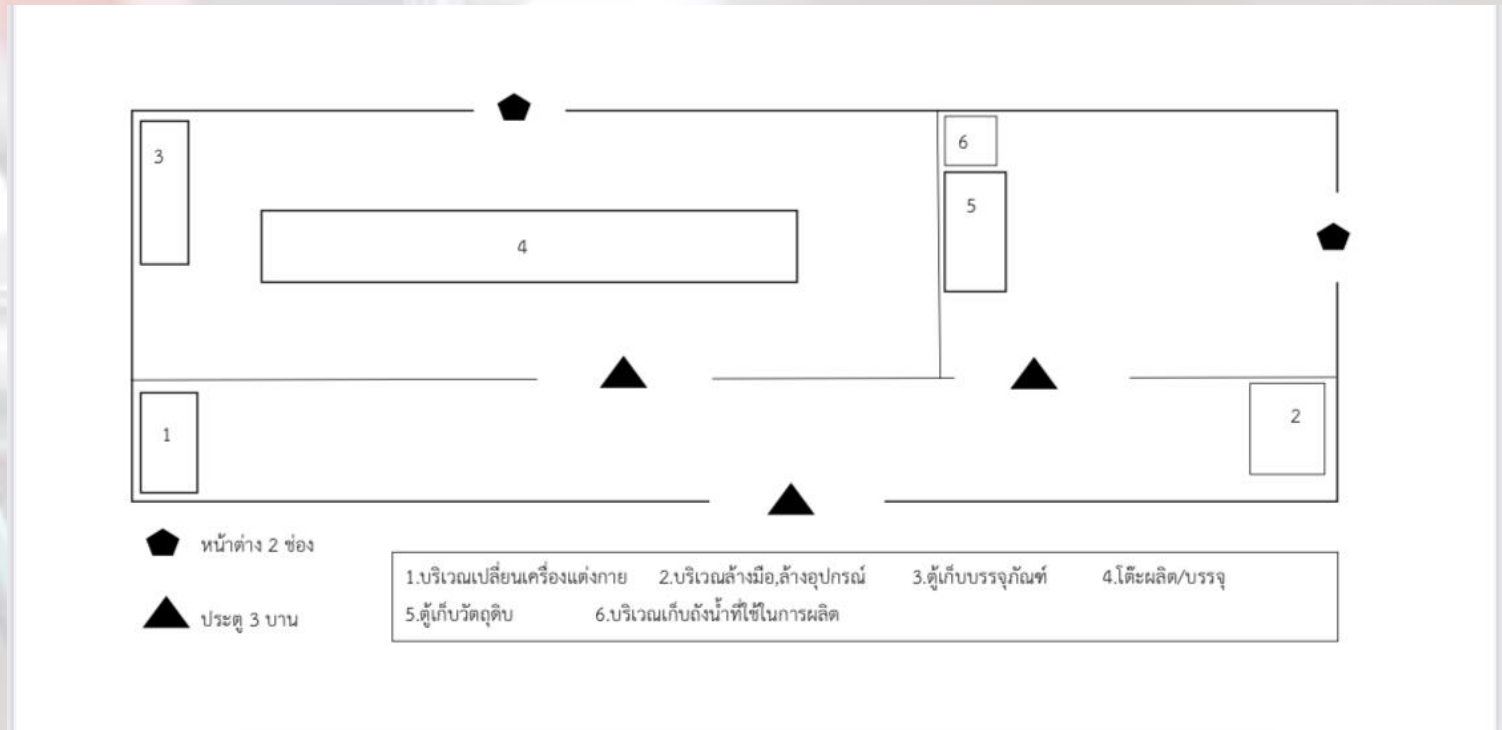
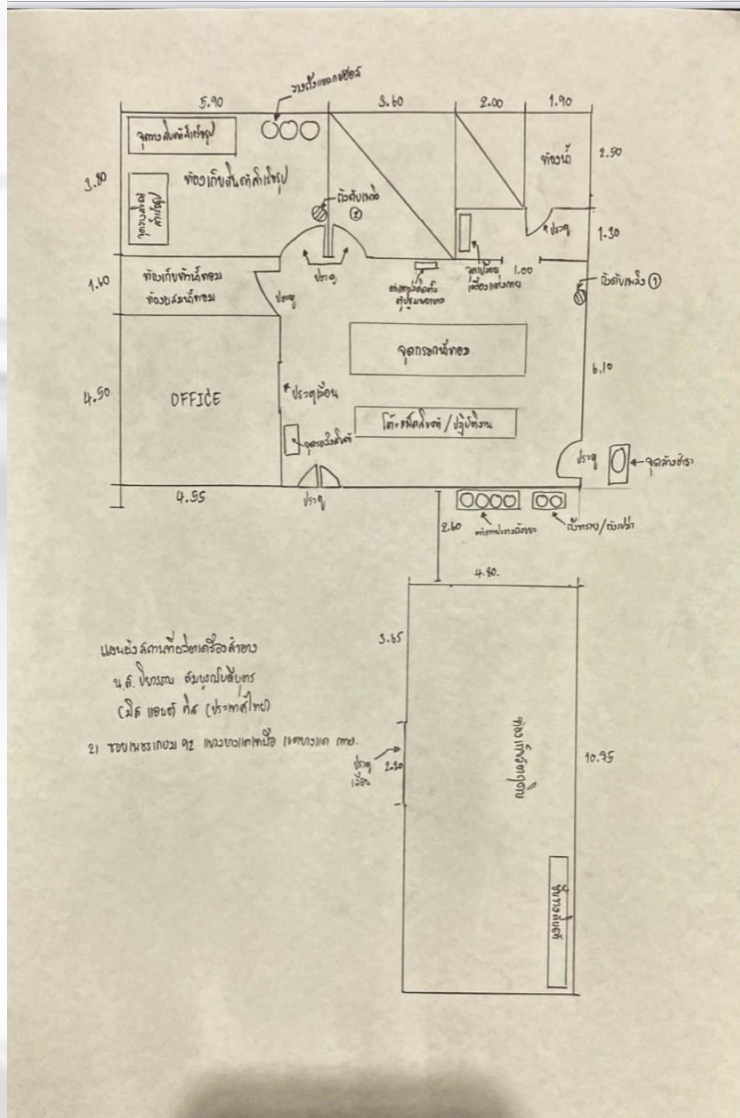

ข้อมูลทั่วไป (General information) ผู้ผลิตเครื่องสำอาง

การพิจารณาข้อกำหนดโดยการตรวจสอบเอกสารหลักฐาน ดังต่อไปนี้

๑. เอกสารหลักฐานที่แสดงข้อมูลทั่วไปของผู้ผลิตซึ่งมีข้อมูลที่ครบถ้วนและเป็นปัจจุบันประกอบไปด้วย

- ชื่อและที่อยู่ของสถานที่ผลิตและสถานที่เก็บรักษา
- ประวัติความเป็นมาของสถานที่ผลิต
- วันเดือนปีที่จดทะเบียนนิติบุคคลหรือทะเบียนพาณิชย์
- โครงสร้างองค์กร
- ประเภทเครื่องสำอางที่จะประกอบกิจการ
- ลักษณะอาคารของสถานที่
- ข้อมูลบุคลากรในองค์กร
- แผนผังภายในและบริเวณโดยรอบของสถานที่ผลิตและสถานที่เก็บรักษา

๒. ข้อมูลการจดแจ้งเครื่องสำอาง

- จำนวนรายการจดแจ้งเครื่องสำอางทั้งหมด.....รายการ
- (แนบ) สำเนาใบรับจดแจ้งเครื่องสำอาง

ข้อมูลทั่วไป

1. ชื่อสถานที่ผลิต.....

เลขที่..... หมู่..... ซอย..... ถนน..... ตำบล.....

อำเภอ..... จังหวัด..... เลขไปรษณีย์.....

2. ชื่อสถานที่เก็บรักษา.....

เลขที่..... หมู่..... ซอย..... ถนน..... ตำบล.....

อำเภอ..... จังหวัด..... เลขไปรษณีย์.....

3. ประวัติความเป็นมา

เริ่มก่อตั้งและจดทะเบียนบริษัท เมื่อวันที่...../...../..... โดย.....

เริ่มก่อตั้งและจดทะเบียนพาณิชย์ เมื่อวันที่...../...../..... โดย.....

เริ่มก่อตั้งและจดทะเบียนวิสาหกิจชุมชน เมื่อวันที่...../...../..... โดย.....

4. โครงสร้างองค์กรโดยย่อ

บุคลากร ทั้งหมด.....คน

ประกอบด้วย 1.....หน้าที่.....

2.....หน้าที่.....

3.....หน้าที่.....

4.....หน้าที่.....

5.....หน้าที่.....

5. ประกอบกิจการ

ผลิตเครื่องสำอางประเภท.....

ส่งออกเครื่องสำอางประเภท.....

นำเข้าเครื่องสำอางประเภท.....

จำหน่ายเครื่องสำอางประเภท.....

6. ลักษณะของสถานที่ผลิต/เก็บรักษาเครื่องสำอาง

เป็นอาคารโดยเฉพาะ

มินิแฟคทอรีส์

อาคารโรงงานตาม พ.ร.บ. โรงงาน

คลังสินค้า

อาคารพาณิชย์/ตึกแถว จำนวนคูหา.....จำนวนชั้น.....

อาคารสำนักงาน จำนวนคูหา.....จำนวนชั้น.....

อาคารอยู่อาศัย จำนวนคูหา.....จำนวนชั้น.....

บ้านเดี่ยว

บ้านแถว (ทาวน์เฮ้าส์/ทาวน์โฮล์ม)

คอนโดมิเนียม

แฟลต/หอพัก

ตึกแถว

อื่นๆ โปรดระบุ.....

ข้อมูลบุคลากร

- บุคลากร ทั้งหมด.....คน

ตัวอย่าง ผังองค์กร

ผังองค์กรอย่างง่าย

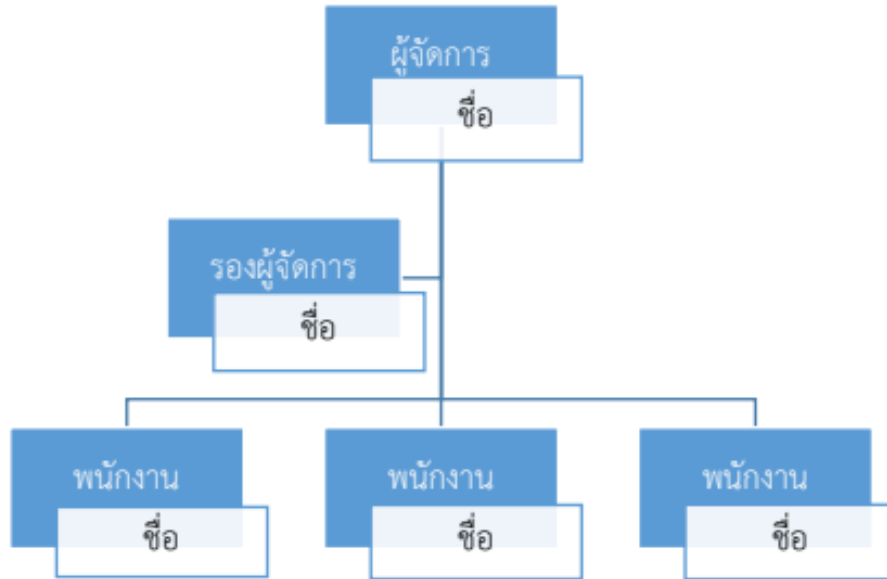

ข้อมูลสถานที่ผลิต

- ลักษณะของสถานที่ผลิต พื้นที่ทั้งหมด.....หน่วยพื้นที่
- จำนวนห้องผลิต.....ห้อง พื้นที่.....หน่วยพื้นที่
- จำนวนห้องเก็บรักษา.....ห้อง พื้นที่.....หน่วยพื้นที่

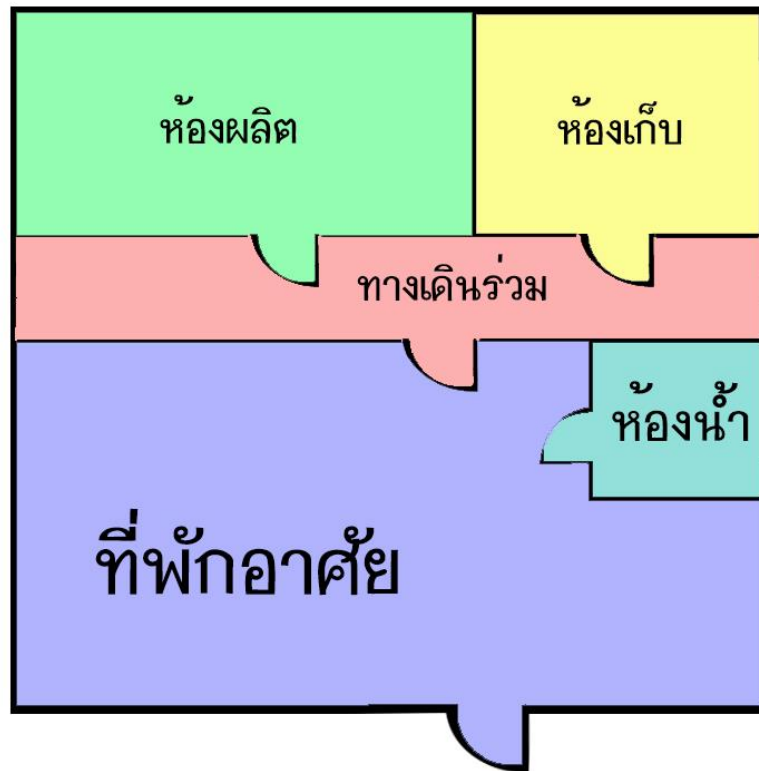

ตัวอย่างแผนผังสถานที่ผลิตเครื่องสำอาง

แผนผังสถานที่ผลิต/นำเข้า/เก็บรักษา

ชื่อสถานที่.....
ที่อยู่.....

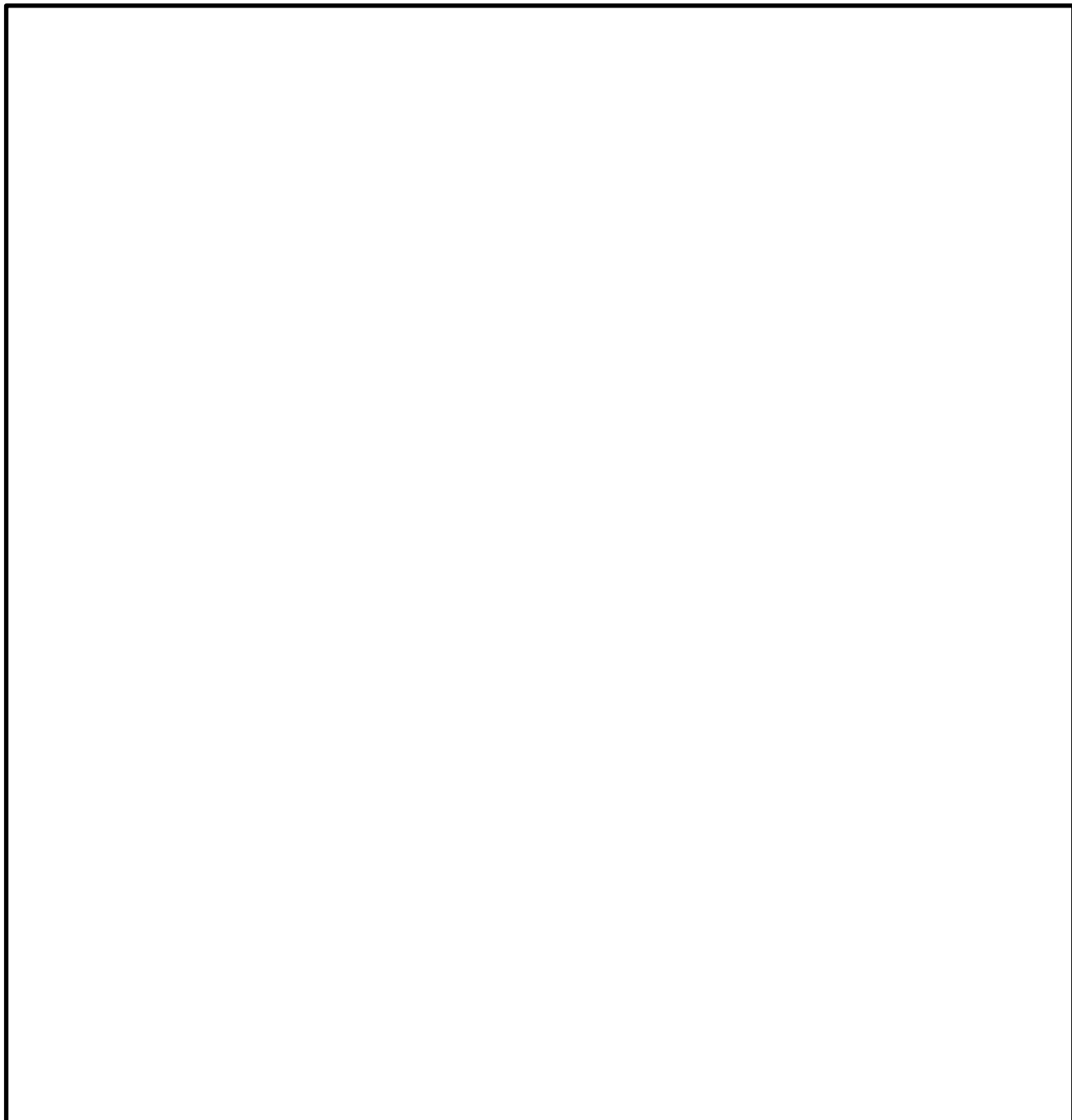

▪ สำเนาใบคำขอจดทะเบียนเครื่องสำอาง (แบบ จ.ค.1)

วันที่บันทึก : เลขที่บันทึก : (สำหรับเจ้าหน้าที่)	แบบ จ.ค.๑ วันที่รับ : เลขที่รับ : (สำหรับเจ้าหน้าที่)
คำขอจดทะเบียนเครื่องสำอาง	
รายละเอียดของเครื่องสำอาง (ให้พิมพ์หรือกรอกข้อมูลด้วยตัวบรรจงให้อ่านได้ชัดเจน และโปรดทำเครื่องหมาย ✓ ใน <input type="checkbox"/> หัวข้อที่เลือก)	
<input checked="" type="checkbox"/> จดแจ้งเพื่อขายในประเทศไทย หรือส่งออก (ตามมาตราฐานของประเทศไทย)	
<input type="checkbox"/> จดแจ้งเฉพาะเพื่อการส่งออกเท่านั้น	
<input type="checkbox"/> จดแจ้งเฉพาะเพื่อการส่งออกเท่านั้น โดยมีคุณภาพ มาตรฐาน ฉลากหรือรายละเอียดอื่นๆ ตามที่ผู้สั่งซื้อ กำหนด (มาตรา ๓๕)	
๑. ชื่อการค้าและชื่อเครื่องสำอาง	
๑.๑ ชื่อการค้าภาษาไทยและภาษาอังกฤษ	
<hr/>	
๑.๒ ชื่อเครื่องสำอางภาษาไทยและภาษาอังกฤษ	
<hr/>	
๑.๓ ชื่อเครื่องสำอางแนบท้าย (ในกรณีผลิตภัณฑ์เดี่ยว แต่ต่างกันที่สี/กลิ่น และเครื่องสำอางชุดเซ็ต)	
<hr/>	
๒. รูปแบบการใช้เครื่องสำอาง	
<input type="checkbox"/> ใช้แล้วล้างออก <input type="checkbox"/> ใช้แล้วไม่ต้องล้างออก	
๓. ประเภทของเครื่องสำอาง	
๓.๑ บริเวณที่ใช้ผลิตภัณฑ์	
<hr/>	
๓.๒ วัตถุประสงค์ในการใช้ผลิตภัณฑ์	
<hr/>	
๔. วิธีใช้	
<hr/>	
๕. ลักษณะทางกายภาพของเครื่องสำอาง	
<hr/>	
๖. ลักษณะทางกายภาพของภาชนะบรรจุ	
<hr/>	
หน้า 1 / 7 เลขที่ใบรับแจ้ง	

▪ สำเนาใบจดแจ้งเครื่องสำอาง (แบบ จ.ผ.1)



แบบ จ.ผ.๑

ใบรับจดแจ้งผลิตเพื่อขายเครื่องสำอาง

ใบรับจดแจ้งเลขที่ :

ใบรับจดแจ้งฉบับนี้ออกให้ ณ วันที่ :

ให้ใช้ได้จนถึงวันที่ :

ชื่อการค้าและชื่อเครื่องสำอาง (ไทย) :

ชื่อการค้าและชื่อเครื่องสำอาง (อังกฤษ) :

ชื่อเครื่องสำอางแนบท้าย :

ประเภทของเครื่องสำอาง :

ลักษณะทางกายภาพของเครื่องสำอางและภาชนะบรรจุ :

รูปแบบของเครื่องสำอาง :

ชื่อผู้ผลิต :

ที่ตั้งสถานที่ผลิต :

ที่ตั้งสถานที่เก็บ :

เลขที่ใบรับจดแจ้งของเครื่องสำอาง (Bulk) ที่นำมาแบ่งบรรจุ :

เลขที่ใบรับจดแจ้งของเครื่องสำอางทุกรายการที่นำมารวมบรรจุ :

ใบรับจดแจ้งนี้ออกให้โดยมีเงื่อนไข ดังนี้

๑. สำนักงานคณะกรรมการอาหารและยามีสิทธิ์ที่จะเพิกถอนใบรับจดแจ้งนี้ เมื่อปรากฏว่ามีการกระทำอันฝ่าฝืนพระราชบัญญัติเครื่องสำอาง พ.ศ. ๒๕๕๘
๒. สำนักงานคณะกรรมการอาหารและยามีสิทธิ์ที่จะเพิกถอนใบรับจดแจ้งนี้ เมื่อปรากฏว่ามีการฝ่าฝืนพระราชบัญญัติวิธีปฏิบัติราชการทางปกครอง พ.ศ. ๒๕๓๙
๓. ใบรับจดแจ้งเครื่องสำอางออกให้ เพื่อแสดงว่าผลิตภัณฑ์นี้ได้จดแจ้งแล้ว มิใช่เป็นการรับรองคุณภาพมาตรฐานของผลิตภัณฑ์

ออกโดย สำนักงานสาธารณสุขจังหวัดพิจิตร
กระทรวงสาธารณสุข

▪ สำเนาใบจดแจ้งรับจ้างผลิตเครื่องสำอาง (แบบ จ.ร.1)



แบบ จ.ร.๑

ใบรับจดแจ้งรับจ้างผลิตเครื่องสำอาง

ใบรับจดแจ้งเลขที่ :

ใบรับจดแจ้งฉบับนี้ออกให้ ณ วันที่ :

ให้ใช้ได้จนถึงวันที่ :

ชื่อการค้าและชื่อเครื่องสำอาง (ไทย) :

ชื่อการค้าและชื่อเครื่องสำอาง (อังกฤษ) :

ชื่อเครื่องสำอางแนบท้าย :

ประเภทของเครื่องสำอาง :

ลักษณะทางกายภาพของเครื่องสำอางและภาชนะบรรจุ

รูปแบบของเครื่องสำอาง :

ชื่อผู้รับจ้างผลิต :

ที่ตั้งสถานที่ผลิต :

ที่ตั้งสถานที่เก็บ :

ชื่อผู้ว่าจ้างผลิต :

ที่ตั้งสถานที่ประกอบธุรกิจ :

เลขที่ใบรับจดแจ้งของเครื่องสำอาง (Bulk) ที่นำมาแบ่งบรรจุ :

เลขที่ใบรับจดแจ้งของเครื่องสำอางทุกรายการที่นำมารวมบรรจุ :

ใบรับจดแจ้งนี้ออกให้โดยมีเงื่อนไข ดังนี้

๑. สำนักงานคณะกรรมการอาหารและยามีสิทธิ์ที่จะเพิกถอนใบรับจดแจ้งนี้ เมื่อปรากฏว่ามีการกระทำอันฝ่าฝืนพระราชบัญญัติเครื่องสำอาง พ.ศ. ๒๕๕๘
๒. สำนักงานคณะกรรมการอาหารและยามีสิทธิ์ที่จะเพิกถอนใบรับจดแจ้งนี้ เมื่อปรากฏว่ามีการฝ่าฝืนพระราชบัญญัติวิธีปฏิบัติราชการทางปกครอง พ.ศ. ๒๕๓๙
๓. ใบรับจดแจ้งเครื่องสำอางออกให้ เพื่อแสดงว่าผลิตภัณฑ์นี้ได้จดแจ้งแล้ว มิใช่เป็นการรับรองคุณภาพมาตรฐานของผลิตภัณฑ์

ออกโดย สำนักงานสาธารณสุขจังหวัดพิจิตร
กระทรวงสาธารณสุข